Goedgekeurd door het Schepencollege van
Kapellen in zitting van 21 Januari 1957
Kapellen den 24 Januari 1957
De Secretaris, De Burgemeester

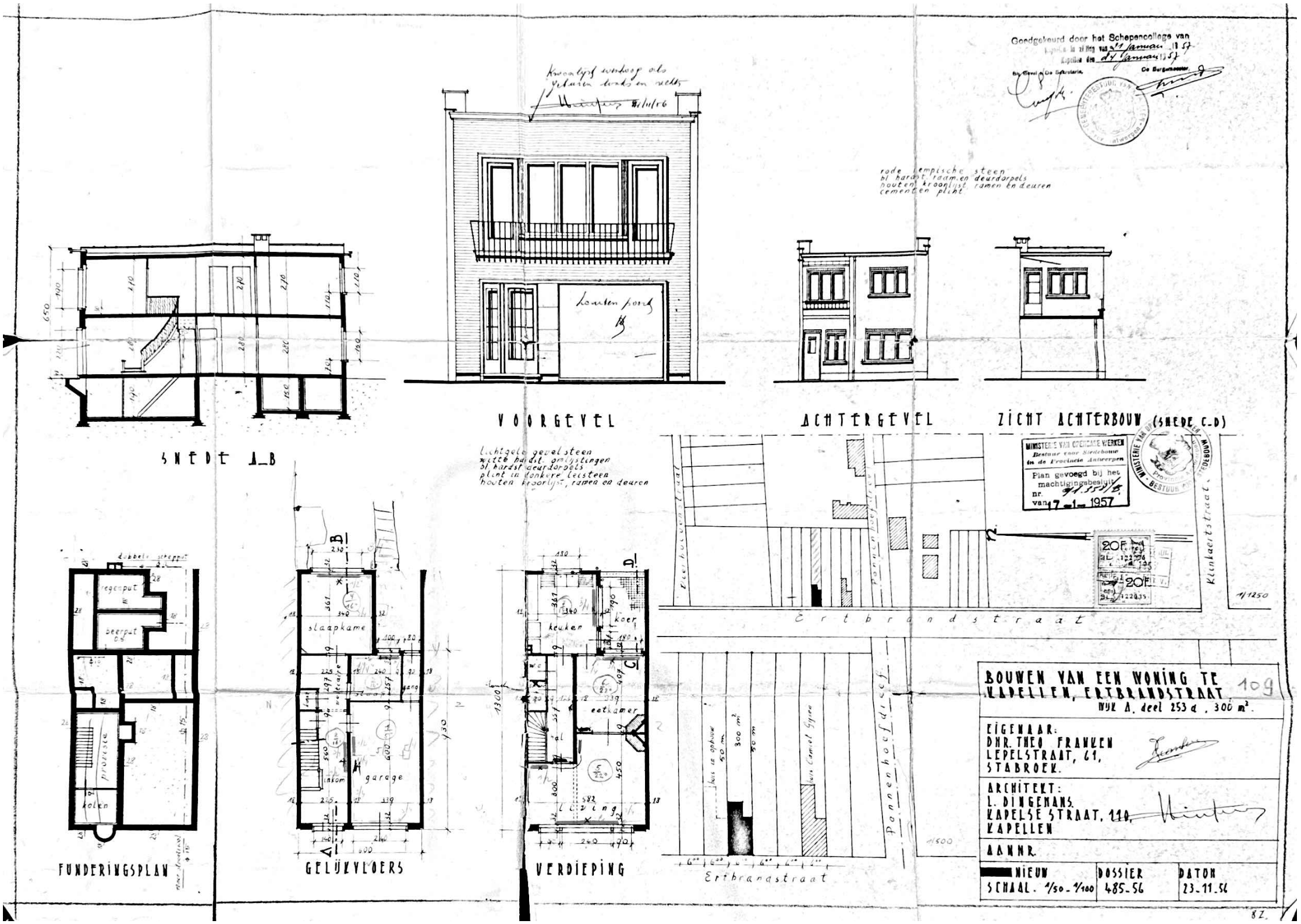

MINISTERIE VAN OPENBARE WERKEN
Bestuur voor Stedebouw in de Provincie Antwerpen
Plan gevoegd bij het machtigingsbesluit nr. 94.551/B van 17-1-1957

BOUWEN VAN EEN WONING TE KAPELLEN, ERTBRANDSTRAAT.
WIJK A. deel 253 a. 300 m².

109

EIGENAAR:
DHR. THEO FRANKEN
LEPELSTRAAT, 61,
STABROEK.

ARCHITECT:
L. DINGENANS.
KAPELSE STRAAT, 110,
KAPELLEN

AANNR.

NIEUW	DOSSIER	DATUM
SCHAAL. 1/50 - 1/100	485-56	23-11-56

8Z.